Noche de los Museos

JUMILLA | 18 MAYO 2019

Diseño: Estudio Pictoradas

Museo Municipal Santuario Basílica JUMILLA

EXCMO. AYTO. DE JUMILLA
CONCEJALÍA DE CULTURA Y TURISMO

17 mayo

18:00h | Inauguración Noche de los Museos

Piano libre, alumnado de la Escuela y Conservatorio Profesional de Música Julián Santos y público.
20:30h Recital de piano a cargo de Arturo Ruiz y Naira Perdu. Se interpretarán obras a cuatro manos y piano solo de Bach a Prokófiev en torno a una temática: La noche.

Lugar: Sección de Arqueología del Museo Municipal Jerónimo Molina. **Abierto al público.**

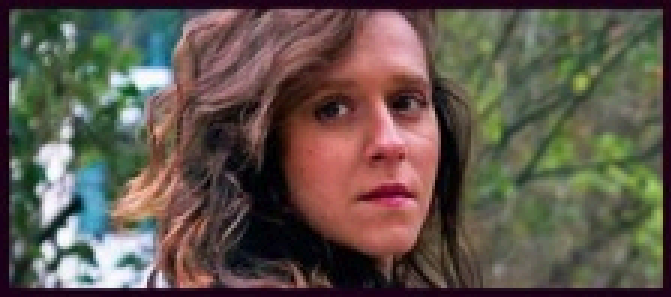

18 mayo

11:00h | Pieza a pieza conocemos el Museo

Realizaremos un puzzle con cartulinas y jugaremos en el museo a encontrar piezas. Todas las edades. Inscripciones en el Museo Arqueológico.

Lugar: Sección de Arqueología del Museo Municipal Jerónimo Molina.

19:00h | Orquesta del Conservatorio Profesional de Música Julián Santos

Concierto

Lugar: Jardín de la Constitución.

20:00h | Concierto grupos de cámara

Escuela de Música y Conservatorio Profesional de Música Julián Santos.

Lugar: Sección de Etnografía y de ciencias de la Naturaleza del Museo Municipal Jerónimo Molina.

21:00h | Workajolics

Comedia escrita por Mónica Adán, interpretada por José Bote y Beatriz Maciá.

Lugar: Sala de Entomologia. Sección de Etnografía y de ciencias de la Naturaleza del Museo Municipal Jerónimo Molina.

A partir de las 21:30h | Clase abierta iniciación de Lyndi-hop

Lugar: Plaza de Arriba

23:00h | Concierto de Zoot Suiters

La banda brinda un espectáculo de Swing, Jazz y Blues, con arreglos orquestales deudores del jazz mas bailable, animando al publico a participar de la fiesta en todo momento.

Lugar: Plaza de Arriba

20:00h | Ven a pintar con luz - Pinta tu propio cuadro con Luz

Demostración en vivo de Light Painting, por parte de Antonio Mtnez. Tomás y presentación del premio internacional Light Painting 2019 "A roales - Espiral cálida sobre frío".

Lugar: Casa del Artesano.

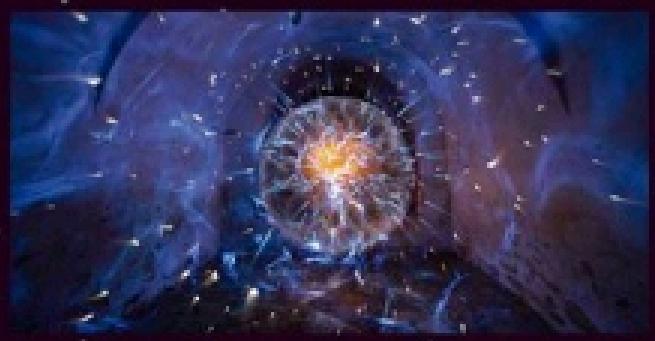

Muestra de ornamentos procesionales

A cargo del grupo de Jóvenes Cofrades. Junta Central de Hermandades y Cofradías de Semana Santa.

Lugar: Capilla de las Hermanas de la Caridad y la Providencia

JORNADA DE PUERTAS ABIERTAS
en los Museos Municipales
y Casa del Artesano.
Entrada gratuita. Hasta las 00:00h

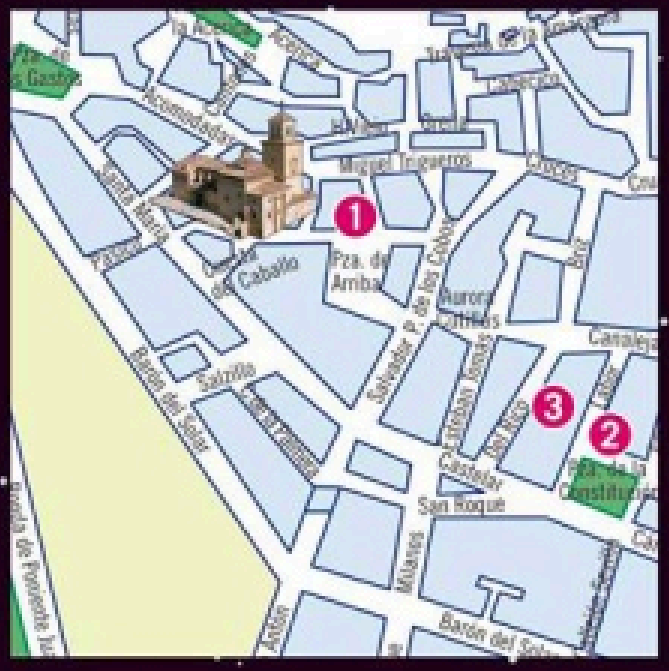

1. Sección de Arqueología
Plaza de arriba
Tlf: 968 75 73 79

2. Sección de Etnografía y de Giencias de la Naturaleza
Plaza de la Constitución
Tlf: 968 78 07 40

3. Casa del Artesano
C/ Del Rico nº 12
Tlf: 968 75 69 59

Museo Municipal
Jerónimo Molina
JUMILLA

EXCMO. AYTO. DE JUMILLA
CONCEJALÍA DE CULTURA
Y FESTEJOS

CASA DEL ARTESANO

Diseño y maquetación: Estudio Pictocactus
Impresión: Imprenta Lencina